

SEGUIMIENTO A LA EJECUCIÓN DEL SUELO URBANO: PRIORIDADES PARA LA REVISIÓN Y AJUSTE

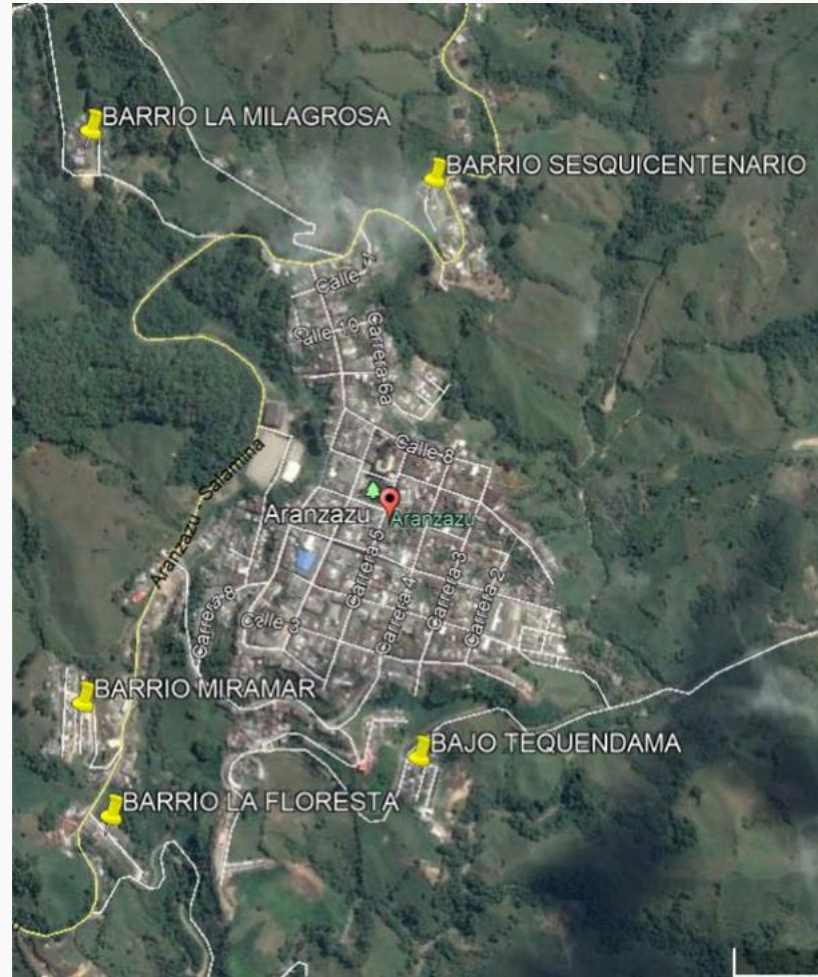
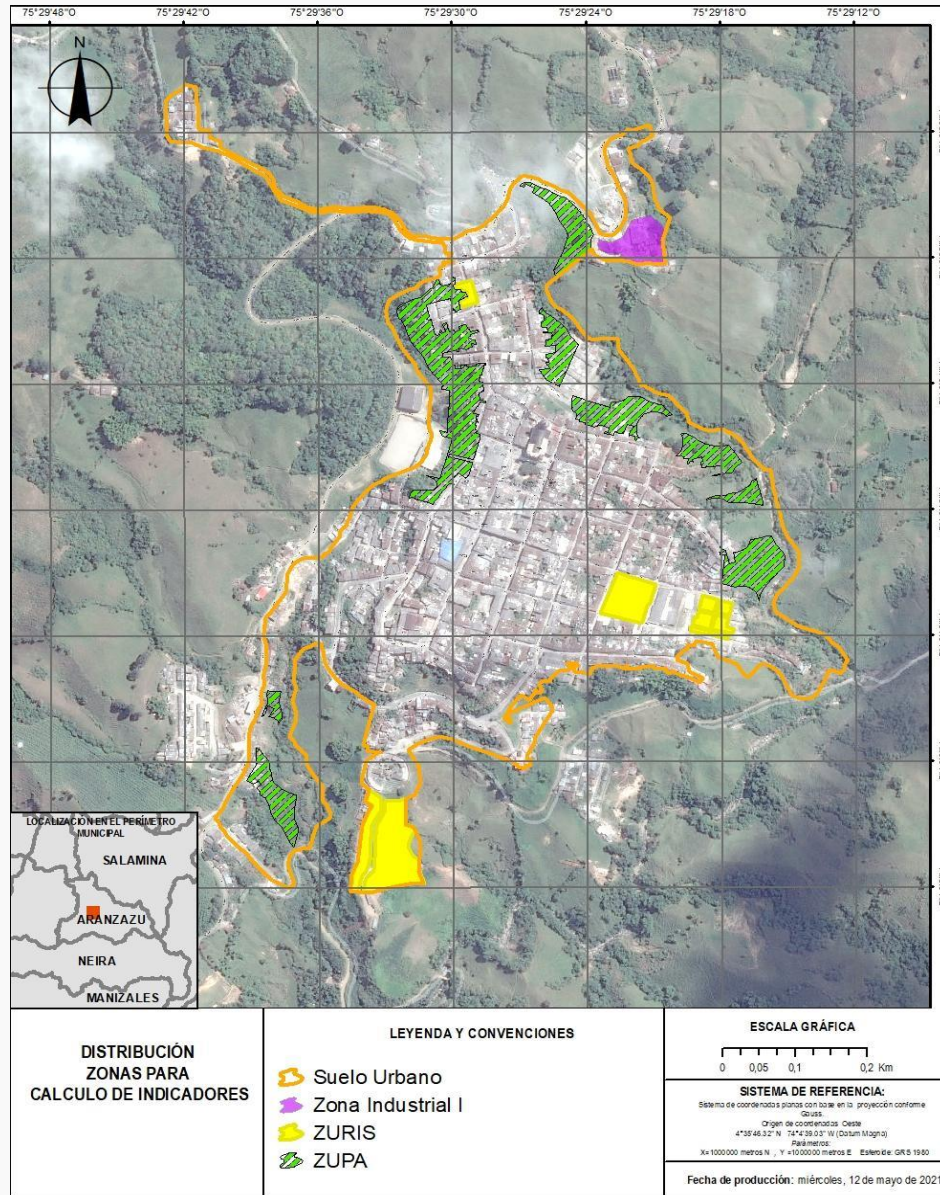

Suelo incorporado al perímetro urbano: 6,1 has

Acuerdo No. 099 del 30 de diciembre de 2003: Incorpora al perímetro urbano los barrios Miramar, Tequendama y Sesquicentenario.

Acuerdo No. 0272 del 01 de agosto del 2013: Incorpora al perímetro urbano los barrios La Floresta, La Milagrosa y Antiguo Hogar Juvenil.

2000: 39 has

2013: 45 has

Aumento: 6,1 has

14%

SEGUIMIENTO A LA EJECUCIÓN DEL SUELO URBANO: PRIORIDADES PARA LA REVISIÓN Y AJUSTE

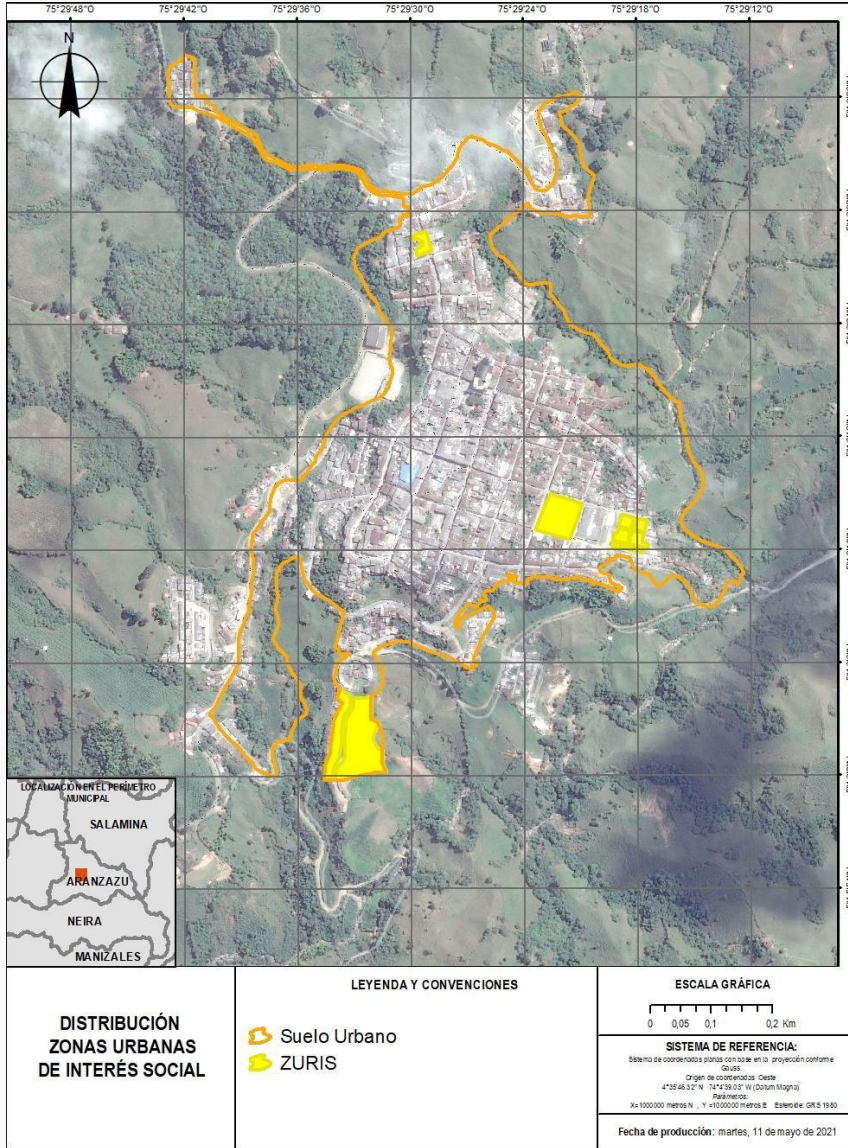

42%

Suelo ejecutado para
Vivienda de Interés
social urbana

0%

Suelo ejecutado para
Industria urbana

Variables	Línea base (evidencia)	Unidad de medida	Resultado del indicador
Área Zona Residencial Urbana de Interés Social Ejecutado (AZRUISE)	7.815,17	m ²	42%
Área Zona Residencial Urbana de interés Social (AZRUIS) delimitado en el EOT	14.969,87		

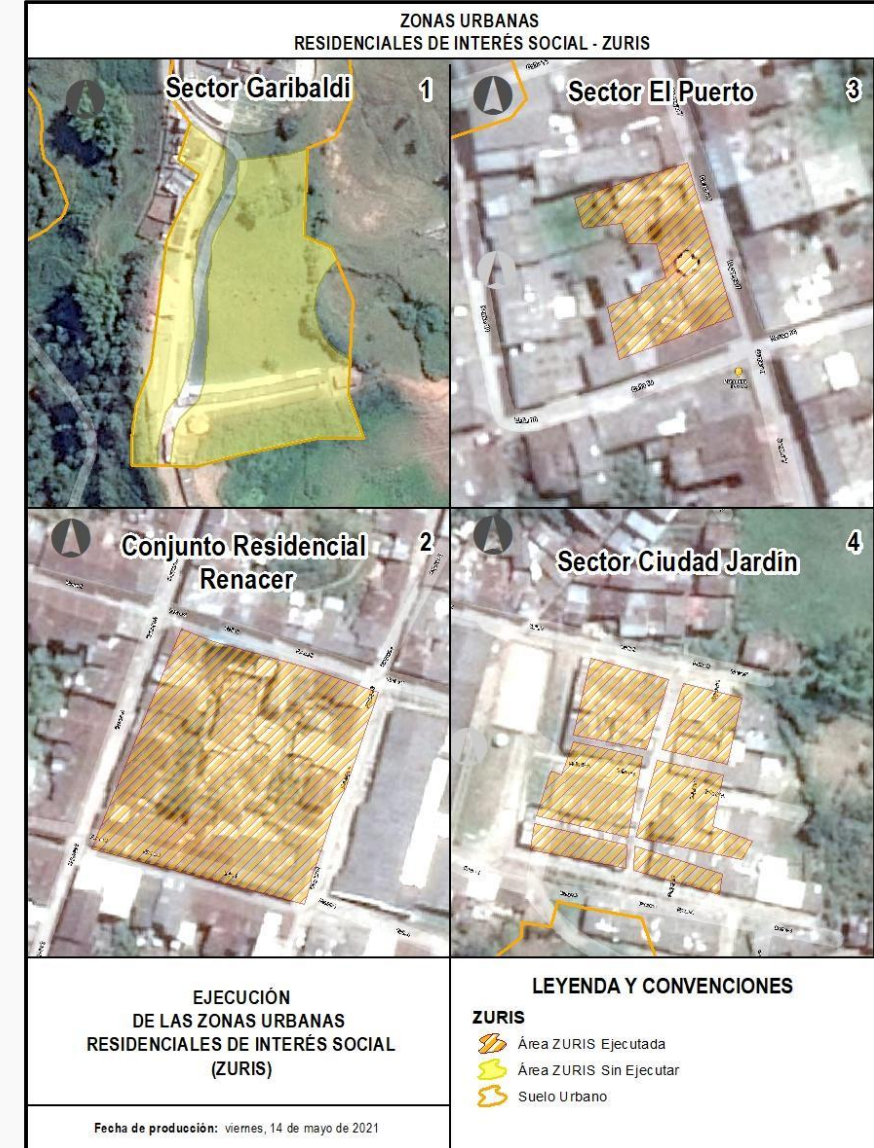

SEGUIMIENTO A LA EJECUCIÓN DE PROYECTOS: PRIORIDADES PARA LA REVISIÓN Y AJUSTE

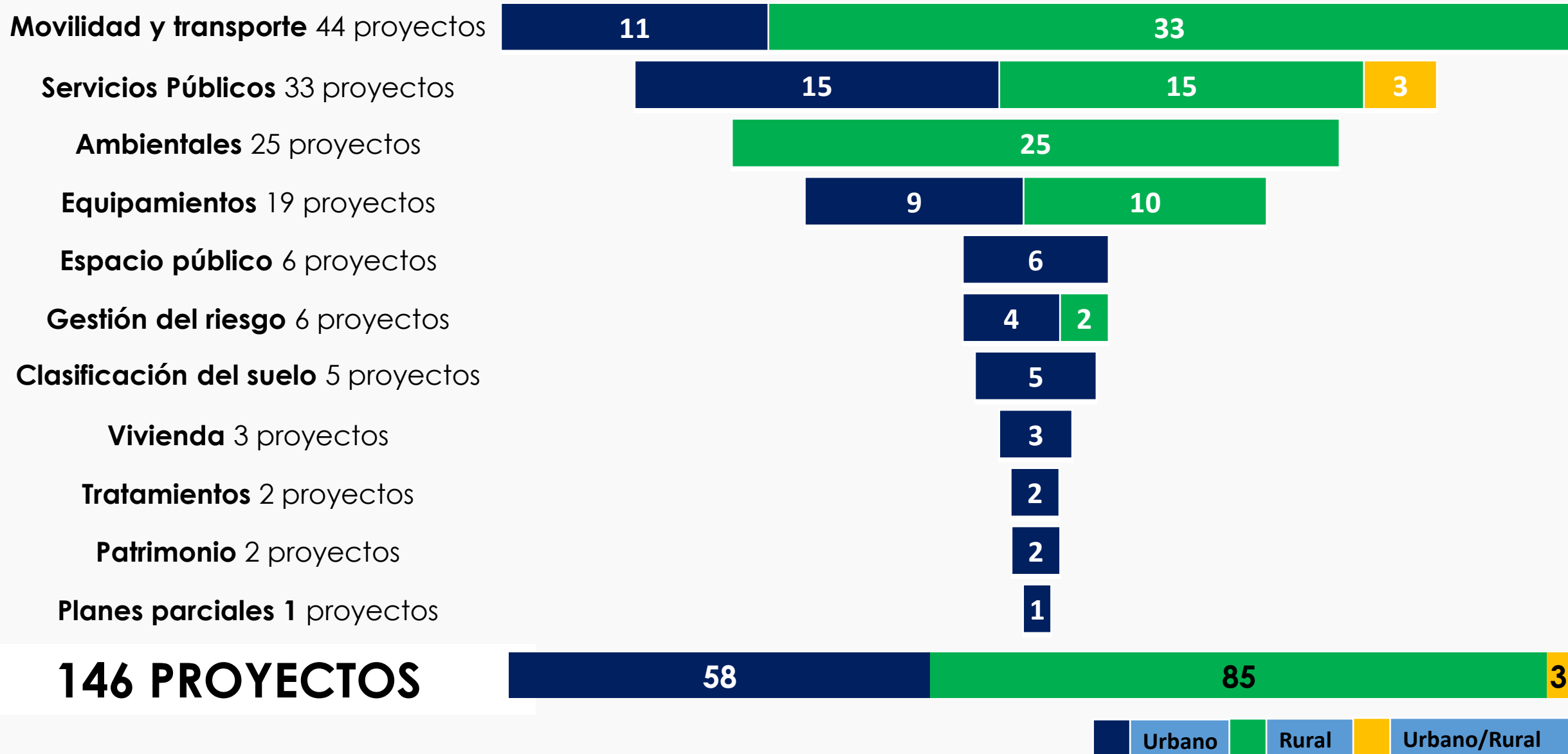

Urbano
 Rural
 Urbano/Rural

SEGUIMIENTO A LA EJECUCIÓN DE PROYECTOS: PRIORIDADES PARA LA REVISIÓN Y AJUSTE

55% sin vigencia
(80 proyectos)

Total – 146 PROYECTOS

■ NO SE EJECUTO ■ EJECUTADO

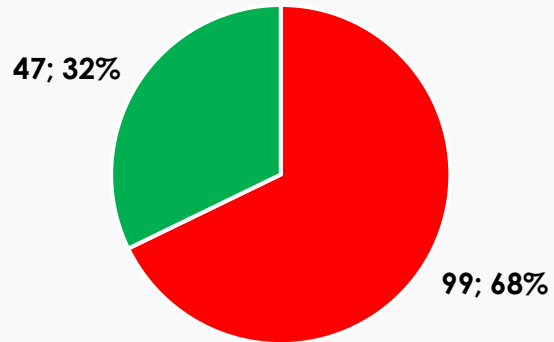

Urbano – 58 proyectos

■ NO SE EJECUTO ■ EJECUTADO

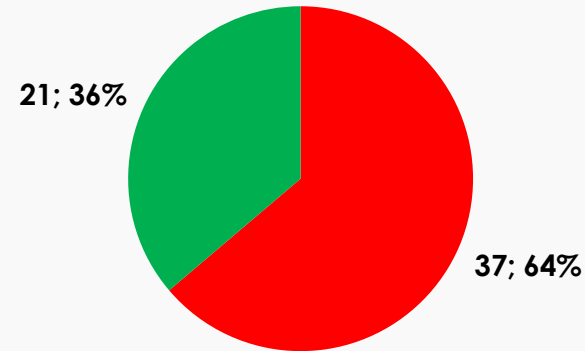

Rural – 85 proyectos

■ NO SE EJECUTO ■ EJECUTADO

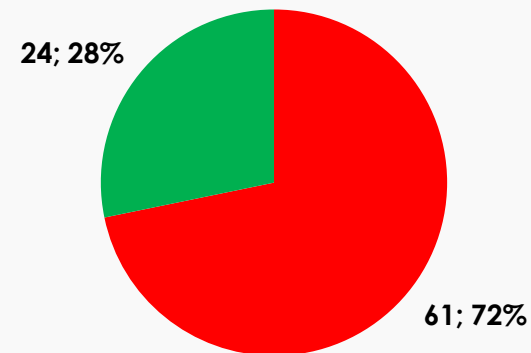

- **MOVILIDAD Y TRANSPORTE**
- **SERVICIOS PÚBLICOS**
- Equipamientos
- Espacio público
- Gestión del riesgo
- Clasificación del suelo
- Vivienda
- Tratamientos
- Patrimonio
- “Planes parciales”

11% con recursos planeados
(16 proyectos)

- **MOVILIDAD Y TRANSPORTE**
- Servicios públicos
- **AMBIENTALES**
- Equipamientos
- Gestión del riesgo

SEGUIMIENTO A LA EJECUCIÓN DE PROYECTOS: PRIORIDADES PARA LA REVISIÓN Y AJUSTE

■ NO SE EJECUTO

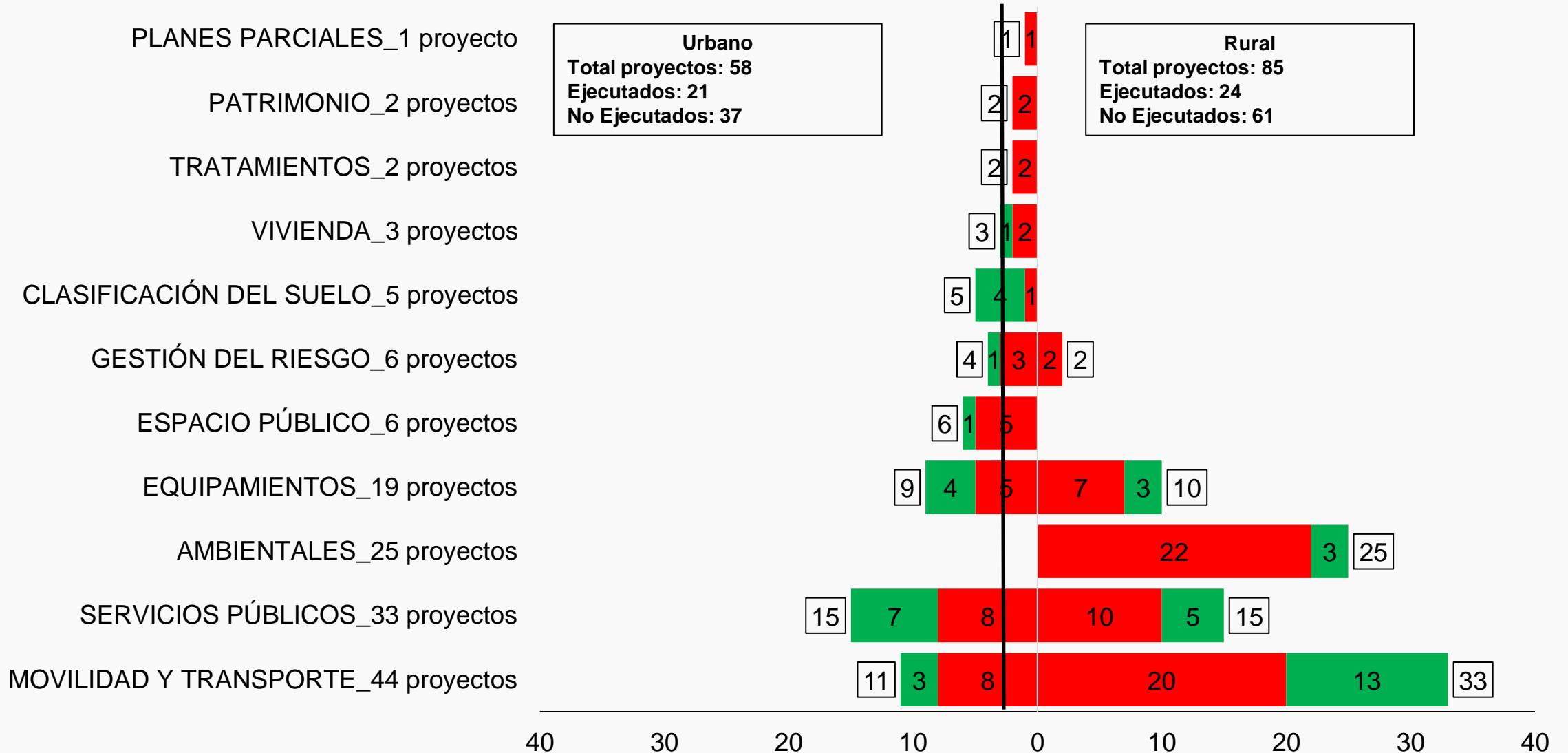

Urbano
 Total proyectos: 58
 Ejecutados: 21
 No Ejecutados: 37

Rural
 Total proyectos: 85
 Ejecutados: 24
 No Ejecutados: 61